Stadtkapelle Mindelheim

Ausgabe 6 | Dezember 2021

NEWSLETTER

Weitere Ausgaben unserer bisherigen Newsletter finden Sie unter www.stadtkapelle-mindelheim.de

Herzlich Willkommen

Sehr geehrte Leserinnen und Leser, liebe Freunde und Förderer der Jugendkapellen und der Stadtkapelle Mindelheim

Nach der musikalischen Tatenlosigkeit durch die langen Lockdown-Phasen haben wir uns im Sommer einfach gefreut, dass das Leben wieder in unsere geliebte Blasmusiklandschaft zurückkehrt. Wir waren froh, als im Sommer das Kulturleben behutsam wieder in die Innenstadt zurückfand und wir dazu unseren Beitrag leisten durften. Immer in kleinen Gruppen, oft auf Register beschränkt, mit Abstand, allen Regeln entsprechend. Es hat sehr viel Spaß gemacht wieder zu musizieren, aber auch – zuzuhören.

Da ja alle Vereinsheime zugesperrt bleiben mussten, waren wir sehr froh, dass unser geräumiger Stadel 1 uns das gemeinsame Proben gestattete, mit genügend Abstand und mit – erstaunlicherweise – guter Akustik. So waren wir gut vorbereitet, als im Rahmen des verkaufsoffenen Sonntags kurzfristig ein Konzert am Marktplatz möglich wurde. Und diesmal nicht in kleiner Gruppe, sondern mit der kompletten Kapelle. Bei strahlendem Sonnenschein haben wir bestimmt ganz vielen Zuhörerinnen und Zuhörern eine musikalische Freude bereitet. Was hierbei auffiel: Ganz offensichtlich braucht auch die Bevölkerung wieder Möglichkeiten zusammenzukommen, sich auszutauschen und gemeinsam das Leben zu genießen.

Perspektive und gemeinsames Anpacken sind der Motor für unser großes Ziel – das neue Probeheim für uns und v.a. für die Zukunft unserer Jugend. Aber ohne genügend Kraftstoff läuft auch der beste Motor nicht.

Bitte unterstützen sie uns, wir können jede Hilfe gebrauchen. Ganz herzlichen Dank dafür.

In der großen Hoffnung dass sich Corona in aller Bälde vom Acker macht, freuen wir uns unbändig auf's Neue Jahr, auf Konzerte, auf den Besuch bei unseren Traminer Freunden, auf das Frundsbergfest und auf viele gemeinsame musikalische Hörgenüsse.

Bis dahin wünschen wir Ihnen frohe Weihnachten, einen guten Rutsch ins Neue Jahr 2022, bleiben Sie gesund, gut gelaunt und uns und der Blasmusik stets treu verbunden.

Wir freuen uns auf Sie und wünschen Ihnen nun beim Blättern und Lesen recht viel Spaß und Freude.

Mit musikalischem Gruß

Peter Müllner, 1. Vorstand
der Stadtkapelle Mindelheim

Generalversammlung

Generalversammlung x 2

© Stadtkapelle Mindelheim

Da die Situation rund um Corona eine Generalversammlung das letzte Jahr nicht zuließ, konnte dieses Jahr die 61. und 62. Generalversammlung zusammengelegt und in unseren neuen Räumen – dem Stadel 1 – abgehalten werden. Neben zahlreichen Ehrungen für langjährige Verdienste für die Blasmusik fanden dieses Jahr auch Neuwahlen statt. Hier gab es nur eine personelle Änderung. Nach 10 Jahren 2. Vorstand schied Martin (Mada) Hänseler aus der Vorstandschaft aus. Auch von Seiten der Newsletter-Redaktion nochmals vielen Dank für Deine geleistete Arbeit. Die Nachfolge von Mada trat Helmut Lutzenberger als sogenannter V2 an.

Ehrungen:
Oswald Erdinger – 50 Jahre
Martin Hänseler – 10 Jahre 2. Vorstand
Herbert Gubo – 40 Jahre
Reinhold Mayer – 50 Jahre
Stephan Schäfer – 50 Jahre
Peter Müllner – 50 Jahre

Vorstandschaft:
Peter Müllner – 1. Vorstand
Barbara Ritter – 2. Vorstand
Helmut Lutzenberger – 2. Vorstand
Caroline Wegscheider – Schriftführerin
Christian Hartmann – Kassier
Benedikt Beggel – Beisitzer
Lukas Meixner – Beisitzer
Andreas Schmid – Beisitzer
Sabrina Surm – Beisitzerin
Martin Jall – Beisitzer

Sponsoren

Wir bedanken uns herzlich bei unseren Sponsoren

Anzeige

Bauprojekt

© Stadtkapelle Mindelheim

Seit unserem letzten Newsletter hat sich auf der Stadtkapellen-Baustelle einiges getan. Zwischenzeitlich wurde unsere erste Fundushalle/Stadel 1 fertiggestellt. Dies war für uns in Corona-Zeiten ein Glücksfall, da wir hier – mit ausreichendem Abstand – im Sommer provisorisch unsere Proben abhalten konnten und nicht mehr nur auf Ensembles oder kleinen Besetzungen beschränkt waren.

In unserer zweiten Bauphase entsteht gegenüber unserer Fundushalle der „Stadel 2". Es handelt sich dabei ebenfalls um einen früheren Städtischen Bauhof. Beide Stadel mussten einem heutigen Parkplatz der Firma Glass weichen und wir konnten durch Abbau in Eigenleistung diese Stadel übernehmen.

Die Räumlichkeiten dieses zweiten Gebäudes werden wir nach Umplanungen zukünftig als zweiten Proberaum, Aufenthaltsraum, Übungsräume, Küche und Trachten- und Notenarchiv verwenden. Dieses Gebäude wird vollwertig gedämmt, damit diese Räume ganzjährig genutzt werden können. Der Aufwand für den Wiederaufbau ist deshalb entsprechend höher und wesentlich zeit- und kostenintensiver als beim Stadel 1.

Die Pläne für Stadel 2 sind genehmigt und die Statik für die erforderlichen Änderungen endlich freigegeben. Für Oktober war die Erstellung des Fundaments mit Bodenplatte terminiert und vorbereitet. Da erreichte uns die Nachricht, dass unser Bauunternehmer und langjähriger Sponsor Reinhard Csokas überraschend verstarb. Unser tiefes Mitgefühl gilt seiner Familie.

Kurzfristig konnten wir das Bauunternehmen Pelzer für uns gewinnen und damit war es möglich, mit nur wenigen Wochen Verzögerung, das Fundament zu betonieren. Wir hoffen diesen zweiten Bauabschnitt bis Mitte 2022 abschließen zu können. Danach werden wir uns dem Herzstück, unserem zukünftigen neuen Probenraum widmen. Dieser wird über einen Zwischenbereich für Eingang, Sanitär- und Technikräume direkt mit „Stadel 2" verbunden sein.

Finanzierung Bauvorhaben

Als der Entschluss stand „Wir bauen…" war die Ausgangsbasis sehr positiv und wir waren uns einig, dieses Bauvorhaben gemeinsam stemmen zu können. Bedingt durch Corona fehlen uns Einnahmen aus Auftritten und Veranstaltungen. Ebenfalls wegen Corona fällt unser Bauvorhaben in eine Zeit enorm steigender Baukosten. Durch sehr viel Eigenleistung konnten wir die Baukosten bisher weitestgehend im Rahmen unserer Planungen halten. Allein durch die massive Erhöhung der Materialpreise müssen wir für unsere zweite Bauphase nun mit Mehrkosten in Höhe von ca. 25.000 EUR rechnen. Die größte finanzielle Unterstützung erhalten wir durch die Stadt Mindelheim, 40 % der nachgewiesenen Baukosten werden uns bis zu einem bereits vom Stadtrat beschlossenen Zuschussbetrag erstattet. Vom Kulturfonds Bayern sind uns Fördergelder in Höhe von 50.000 EUR zugesagt. Unter Abzug unserer Rücklagen und dem Verkaufserlös des alten Probelokals bleibt jedoch eine erhebliche Finanzierungslücke. Für einen Teil der Finanzierungslücke sind Bankkredite eingeplant. Die Einnahmenseite hingegen konnten wir nicht in dem geplanten Rahmen steigern, Corona lässt dies nicht zu. Ohne Sponsoren und Spenden wird es deshalb schwierig und langwierig, unseren Traum eines neuen Probelokals mit einer zeitgemäßen Akustik zu verwirklichen.

Natürlich hat sich unser Bauteam vor Beginn der Planungen auch andere Vereins- und Musikerheime angeschaut und sich auch bei diesen Vereinen erkundigt, wie die Finanzierung sichergestellt wurde.

Wir konnten dabei feststellen, dass die Skala der kommunalen Unterstützung sehr unterschiedlich ist. Die Bezuschussung der Stadt Mindelheim liegt hier im Mittelfeld und wurde wohl vor Jahren einheitlich für alle Vereine festgelegt. Dennoch sind wir uns sicher, dass unsere Vereinstätigkeit von der Stadt Mindelheim wertgeschätzt wird und Anerkennung findet, dass wir insbesondere für unsere Jugend bauen. Etwas neidisch schauen wir natürlich auf unsere Partnerkapelle in Tramin. Hier werden beispielsweise die gesamten Baukosten von der Gemeinde Tramin finanziert. Allerdings hat in Tirol und Südtirol Blasmusik generell einen höheren Stellenwert und Probeheime werden dort überall fast vollständig von den Kommunen finanziert.

Erwähnen möchten wir noch, dass wir – die Musikerinnen und Musiker und auch Angehörige – natürlich bereit sind unsere Freizeit hier einzubringen und unser Vorhaben so günstig wie möglich umzusetzen. Für den ersten Bauabschnitt haben wir bereits mehr als 4.000 Stunden Eigenleistung eingebracht.

Umso erfreulicher war es, dass ein früherer Musiker (Name wird seinem Wunsch entsprechend nicht genannt) 5.000 EUR für unser Bauvorhaben spendete. Aus beruflichen Gründen hat er sich vor ca. 30 Jahren entschieden seine Heimat zu verlassen. Der Kontakt zu uns ist jedoch nie abgerissen.

Über Nachahmer würden wir uns riesig freuen.

© Stadtkapelle Mindelheim

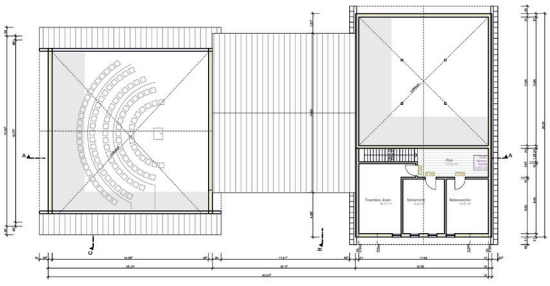

Grundriss OG

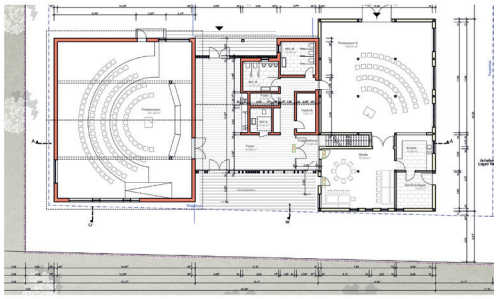

Grundriss EG

Unterstützung

Wir benötigen Ihre Unterstützung

Sehr geehrte Damen und Herren, liebe Musikfreunde,

haben Sie schon mal darüber nachgedacht, wie wichtig die Jugendkapellen und die Stadtkapelle Mindelheim als traditioneller Kulturträger für unsere Stadt sind? In unseren beiden Jugendkapellen haben wir schon sehr vielen Jugendlichen eine Heimat und einen sinnvollen Platz in einem etablierten Vereinsleben gegeben und Werte wie Disziplin, Pünktlichkeit, Rücksicht, Konzentration, (die Liste ließe sich beliebig fortsetzen) vermittelt. Wir verbinden in unserem Verein Generationen und bieten eine sinnvolle Freizeitgestaltung. Wer schon mal eine Jugendkapelle in einem Konzert oder Wertungsspiel erlebt hat, konnte spüren und erleben, mit welcher Begeisterung und Freude die Kinder und Jugendlichen musizieren. Alle Mütter, Väter, Omas und Opas sind mächtig stolz, wenn sie ihrem Nachwuchs lauschen dürfen. Genau dafür benötigen wir Ihre Unterstützung, damit wir dieser Begeisterung und Freude ein neues zu Hause geben können. Unser altes Probelokal ist in die Jahre gekommen, für unsere Orchester zu klein und akustisch nicht mehr zeitgemäß bzw. schon fast eine Zumutung. Zitat eines früheren Dirigenten: „Der Proberaum ist für uns genauso, wie wenn ein Fußballverein auf einem frisch gepflügten Feld trainieren müsste“.

Insbesondere zur Finanzierung unseres Bauvorhabens (siehe auch Artikel „Finanzierung Bauvorhaben“) bitten wir Sie um Ihre Unterstützung. Wir freuen uns über jede Spende, ob einmalig – einfach Überweisungsträger ausfüllen – oder auch als förderndes Mitglied. Der Jahresbeitrag hierfür beträgt 25,00 EUR. Die Beitrittserklärung können Sie auch gerne abfotografieren und uns per E-Mail an info@stadtkapelle-mindelheim.de zusenden.

Herzlichen Dank für Ihre Unterstützung zur Zukunftssicherung der Jugendkapellen und der Stadtkapelle Mindelheim! Gerne erhalten Sie eine Spendenquittung.

Musik

Aktive Mitglieder

In unserer letzten Generalversammlung stellten wir fest, dass das Durchschnittsalter der aktiven Vereinsmitglieder genau um 1 Jahr von durchschnittlich 37 auf 38 Jahren gestiegen ist. Wir freuen uns deshalb, dass 4 junge Musikerinnen, die aus persönlichen Gründen (Studium oder Beruf) den Verein bereits verlassen hatten, nun wieder zurückkehren und die Stadtkapelle wieder aktiv unterstützen. Dazu kommen noch 2 Übertritte aus der Jugendkapelle. Namentlich sind dies:

- Laura Kunze, Querflöte
- Miriam Kunz, Querflöte
- Nicole Herdlitschka, Saxophon
- Michelle Herdlitschka, Klarinette
- Sabrina Neher, Klarinette
- Martina Pietzke, Tuba

Herzlich Willkommen in unserem Orchester!

… aber gerade dies ist außergewöhnlich an Musikvereinen. Bei uns sitzt die 16-jährige neben dem 75-jährigen. Hier musizieren Alt und Jung gemeinsam generationenübergreifend. Was gibt es Schöneres …

Bilder: © Privat

Stadtkapelle Mindelheim

FÖRDERNDE MITGLIEDSCHAFT:

Name: _____

Vorname: _____

Straße/Hausnr.: _____

PLZ/Ort: _____

Telefon: _____

Unterstützen Sie die Aktivitäten der Stadtkapelle Mindelheim durch Ihren jährlichen Förderbeitrag (Spende) in Höhe von

25,– Euro.

Ich willige ein, dass die Stadtkapelle Mindelheim e.V. bis auf Widerruf jeweils im Mai jeden Jahres den oben genannten Förderbeitrag von meinem nachstehend genannten Konto abbucht.

Kontoinhaber: _____

IBAN: _____

BIC: _____

Ort, Datum: _____

Unterschrift: _____

Die nächsten Termine ...

! Alle Termine vorbehaltlich der aktuellen Corona-Regeln. !

Wann?	Wo?	Was?
24.12.2021	Seniorenzentrum St. Georg	Weihnachtslieder
24.12.2021	Friedhofskapelle	Weihnachtlieder
24.12.2021	Rathaus	Weihnachtslieder
31.12.2021	Stadtpfarrkirche-Kirchplatz	Silvesterblasen
06.01.2022	Stadtpfarrkirche	Hl. Drei König Messe
12.03.2022	Dreifachturnhalle Maristenkolleg	Prüfungskonzert Master Hannah Karlstetter
26.03.2022	Stadttheater	Kinderkonzert der Jugendkapellen
27.03.2022	Stadttheater	Konzert der Jugendkapellen
10.04.2022	Stadtmitte	Palmprozession

Nachruf

Unbegreiflich…

Wir nehmen Abschied von unserer geschätzten Musikerkollegin Martina Pollinger. Ihr Beruf führte sie vor 5 Jahren nach Mindelheim. Als frühere Musikerin der Stadtkapelle Hemau (Oberpfalz) suchte sie rasch als Fagottistin und Flötistin Anschluss in unserer Kapelle. Mit ihrer Freundlichkeit und Hilfsbereitschaft wurde sie schnell zu einer verlässlichen Stütze in unserem Orchester und bei allen Vereinsaktivitäten. Schnell bildeten sich Freundschaften. Auch beim Bau unseres neuen Vereinsheims war Martina mit ihrer handwerklichen Begabung eine geschickte und fleißige Helferin. Ein paar Tage vor ihrem 30. Geburtstag ist Martina dann für uns völlig unbegreiflich am 04.09.2021 verstorben. Wir verlieren einen lieben Menschen und eine treue und verlässliche Musikerkollegin. Danke für deinen Einsatz und deine tatkräftige Unterstützung. Martina, du fehlst uns, wir werden dich stets in bester Erinnerung behalten.

© photoarts 2017

SEPA-Überweisung/Zahlschein

Name und Sitz des überweisenden Kreditinstituts

BIC

Für Überweisungen in Deutschland und in andere EU-/EWR-Staaten in Euro.

Angaben zum Zahlungsempfänger: Name, Vorname/Firma (max. 27 Stellen, bei maschineller Beschriftung max. 35 Stellen)

Stadtkapelle Mindelheim e.V

IBAN

DE70731500000570442822

BIC des Kreditinstituts/Zahlungsdienstleisters (8 oder 11 Stellen)

BYLADEM1MLM

Betrag: Euro, Cent

Kunden-Referenznummer - Verwendungszweck, ggf. Name und Anschrift des Zahlers

Spende

noch Verwendungszweck (insgesamt max. 2 Zeilen à 27 Stellen, bei maschineller Beschriftung max. 2 Zeilen à 35 Stellen)

Angaben zum Kontoinhaber/Zahler: Name, Vorname/Firma, Ort (max. 27 Stellen, keine Straßen- oder Postfachangaben)

IBAN

DE 08

Datum

Unterschrift(en)

Art.-Nr. ZV 570/ZV 572

Impressum

Stadtkapelle Mindelheim

Peter Müllner, 1. Vorstand
Stadtkapelle Mindelheim e.V.
Gustav-Müller-Str. 1
87719 Mindelheim
info@stadtkapelle-mindelheim.de
www.stadtkapelle-mindelheim.de